

Natur-Rallye

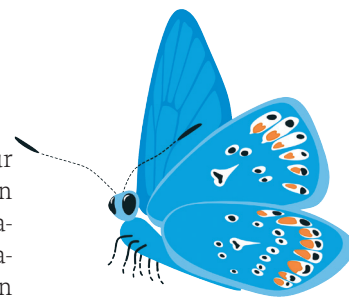

SO GEHT'S: Ausgangspunkt der Rallye ist das Rathaus. Von dort führt die Tour auf einem Rundkurs durch Haar und seine Ortsteile. An jeder der 22 Stationen findet ihr auf den Info-Tafeln des Gehölz- sowie des Wildbienen- und Magerrasen-Lehrpfads wichtige Hinweise, um die Fragen zu beantworten. Ihr könnt natürlich auch versuchen, die eine oder andere Frage so zu lösen und die Tour ein wenig abzukürzen. Wer als Erste/r den Lösungssatz gefunden hat, ist auf alle Fälle Rallye-Tagessieger.

Wer Lust hat, kann die Lösung auch an gewinnspiel@gemeinde-haar.de schicken und einen von 100 Haarer Zehnern gewinnen.

1. WAS IST DIE BESONDERHEIT AN DEN BLÄTTERN DER VOGELKIRSCHES?

W klebrig **B** giftig **I** rote Warzen

>> *Fahrt nun in Richtung Sportpark. Gleich hinter der Unterführung findet ihr Hinweise für Frage 2.*

2. WELCHE EIGENSCHAFT WEISST DAS HOLZ DER HASEL AUF?

H sehr hart **C** elastisch **G** bricht schnell

>> *Weiter geht's entlang des Höglwegs zur Magerassen-Info-Stele am Sportpark.*

3. DIE SKABIOSEN-FLOCKENBLUME ZÄHLT ZUR PFLANZENFAMILIE DER ...?

M Kreuzblütler **R** Schwalbenwurzgewächse
H Korbblütler

>> *Ganz in der Nähe vom Parkplatz des Sportparks erfahrt ihr mehr zur Schlehe.*

4. WO KOMMT DIE SCHLEHE URSPRÜGLICH NICHT VOR?

R Kleinasien **U** Europa **H** Nordamerika

>> *Weiter geht's über den Lindenplatz zum Jugendstilpark, genauer gesagt auf die ehemalige Apfelwiese.*

5. WAS KANN AUS DEN NADELN DER WALDKIEFER HERGESTELLT WERDEN?

V Shampoo **A** Klebstoff **E** Tinktur

>> *Kennt ihr den Eglfinger Weiher? Ein kleiner Stopp ist hier lohnenswert.*

6. WELCHE STANDORTE BEVORZUGT DIE SCHWARZERLE?

S im Gebirge **I** am Wasser **O** auf dem Feld

>> *Am westliche Grünzug in Eglfing beim Spielplatz könnt ihr Vogelbeeren entdecken. Vorsicht leicht giftig!*

7. WIE SEHEN DIE BLÄTTER DER VOGELBEERE AUS?

R rund **T** oval **S** gefiedert

>> *Weiter geht es entlang des Grünzugs, Richtung Ratoltweg. Hier findet ihr gleich zwei Hinweise.*

8. WAS KANN AUS DEN DÜNNEN TRIEBEN DER WEIDE HERGESTELLT WERDEN?

G Spielzeug **P** Gehstöcke **S** Körbe

9. WELCHE FARBE HABEN DIE FRÜCHTE DES GEWÖHNLICHEN SCHNEEBALLS?

O Schwarz **E** Rot **Z** Weiß

>> *Abstecher nach Ottendichl gefällig? Auf dem Radweg geht es über Felder und Wiesen zum Maierfeldweg.*

10. WAS KANN AUS DEN FRÜCHTEN DES WEISSDORNS HERGESTELLT WERDEN?

U Saft **L** Marmelade **N** Grütze

>> *Folgt nun dem Weg von Ottendichl nach Salmdorf und weiter auf der Johann-Karg-Straße Richtung Gronsdorf. Aber gut aufpassen! Zwischen den beiden Ortsteilen werdet ihr fündig.*

11. WOFÜR WURDE DIE „WILDE KARDE“ FRÜHER VERWENDET?

H zum Würzen **U** bei der Textilverarbeitung
M als Dämmmaterial

12. WAS LIEGT UNTER DEN MAGERRASENFLÄCHEN IN HAAR MIT EINER DICKE VON 15 METER?

U Lavagestein **T** Schiefer **Z** Kiesschicht

>> *Kennt ihr den Spielplatz in Gronsdorf in der Dittmannstraße. Na dann nichts wie los!*

13. WAS KANN BESONDERS GUT AUS DEM HOLZ DES BERGAHORNS HERGESTELLT WERDEN?

Y Streichinstrumente **C** Gartenzäune
R Fußbodenbeläge

>> *Auf der Magerrasenfläche hinter der Zugspitzstraße wartet ein Bienenparadies... und die nächste Info-Tafel.*

14. LUZERNE BLATTSCHNEIDEBIENEN VERSCHLIESSEN IHRE BRUTHÖHLEN AM LIEBSTEN MIT?

A Bienenwachs **P** Honig **B** Wildrosenblättern

>> *Gemütlich geht es über den Wertstoffhof wieder zurück nach Haar. Hinter den Bahngleisen müsst ihr den Lise-Meitner-Weg finden.*

15. WIE IST DIE BESCHAFFENHEIT DER RINDE DER TRAUBENKIRSCHES?

L glatt **D** rau **O** dornig

>> Von dort geht es über die Wasserburgerstraße zum Trachtlerweg. Die Einfahrt liegt zwischen der Tankstelle und dem Fitness-Studio.

16. IN WELCHEN MONATEN BLÜHT DIE ROTE HECKENKIRSCHES?

A Mai/Juni **B** März/April **C** Juli/August

>> Weiter zur Grünanlage am Wieselweg.

17. WAS WIRD HÄUFIG AUS DEM HOLZ DER ZITTERPAPPEL HERGESTELLT?

N Möbel **E** Steichhölzer **K** Böden

>> Jetzt lohnt sich eine Erkundung der „Haar zum Anbeißen“-Fläche in der Nähe vom Kindergarten in der Dianastraße.

18. WELCHEN TIEREN BIETET DAS PFAFFENHÜTCHEN VOR ALLEM SCHUTZ?

E Füchsen **O** Hasen **U** Vögeln

>> Die nächste Station wartet auf der Ferdinand-Kobell-Wiese am Ökogarten auf euch.

19. WIE ALT KANN DIE STIELEICHE WERDEN?

L 1000 Jahre **S** 500 Jahre **A** 150 Jahre

>> In der Nähe vom Friedhofseingang gibt es auch Interessantes zu erfahren.

20. WIE HEISSEN DIE FRÜCHTE DER ROTBUCHES?

U Buchkapseln **I** Bucheckern **C** Buchlinge

>> Fast geschafft! Noch zwei Stationen: Folgt zunächst einmal der Defreggerstraße bis zur B 471. In der Tannenhofsiedlung gegenüber, direkt bei den Containern, steht eine Birke ... und ein Tipp.

21. WIE WERDEN DIE FRÜCHTE DER BIRKE VERBREITET?

N Wind **M** Tiere **T** Wasser

>> Noch einmal heißt es in die Pedale treten. Nehmt den Weg Richtung Kirchenplatz und weiter zur Katharina-Eberhardt-Straße 15. Dort ist dann nochmal Fingerspitzengefühl gefragt.

22. WIE FÜHLT SICH DIE BLATTOBERSEITE DER BERGULME AN?

B glatt **G** rau **D** haarig

Du hast das Ziel erreicht!

DIE LÖSUNG LAUTET:



Mitmachen & gewinnen

WIR VERLOSEN:

100 x einen Haarer Zehner im Wert von 10 Euro

SENDET DIE LÖSUNG AN:

gewinnspiel@gemeinde-haar.de

EINSENDESCHLUSS:

15. September 2020

TEILNAHMEBEDINGUNGEN:

Mitmachen kann jeder ab 6 Jahren. Mitarbeiter der Gemeinde Haar sind von der Teilnahme jedoch ausgeschlossen. Das Los entscheidet. Alle Gewinner werden schriftlich benachrichtigt. Eine Barauszahlung des Gewinns ist nicht möglich. Der Rechtsweg ist ausgeschlossen.

